Département du Loir-et-Cher (41)

Plan Local d'Urbanisme Intercommunal
du Perche & Haut-Vendômois

Commune de Lignières

Documents graphiques

PLAN DE ZONAGE

Vu pour être annexé à la délibération du Conseil Communautaire

	Arrêt	Approbation
Élaboration du PLUi	02/03/2020	15/04/2021
Révision allégée n°1		

Echelle 1:5000 ème

Planche N° 1

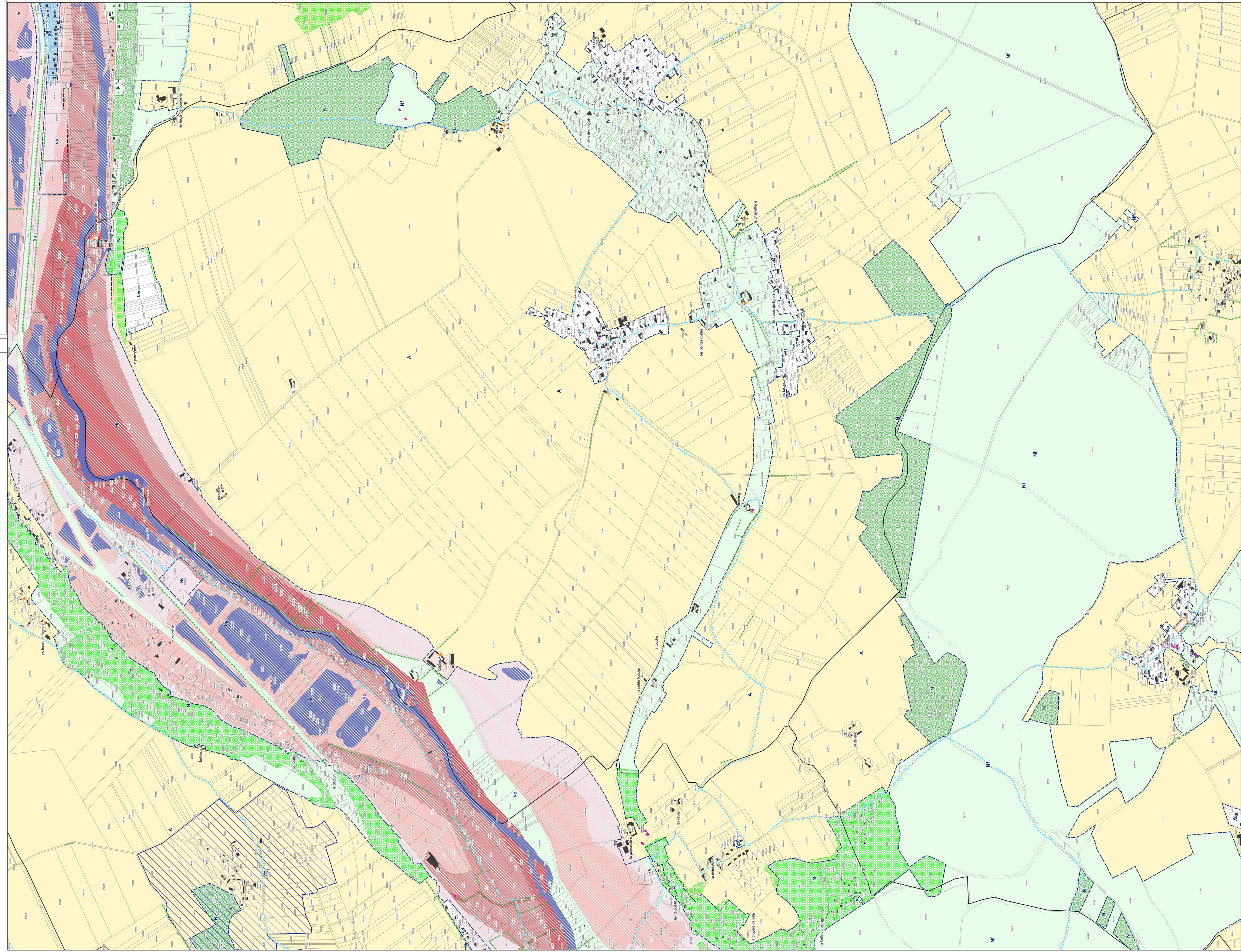
N
Nf
Np
Nc
A
la chaumière
les petites ruelles
les hauts de lignières
la butte
la bouche
la petite bouche
les coirés
la vallée
la vallée de la lignière
les hauts de chandoire
le pièce des anglais
le bourg
le moulin
le détour
le pont neuf
le pont de l'orisme
les hauts de l'orisme
le bois de l'orisme
le pont de l'orisme
la vallée de l'orisme
les hauts